

LABORATORIO  
**SINERGIE PER  
L'ADATTAMENTO**



**RISORSA  
ACQUA**

dalle Dolomiti al mare



**Rifugio Pietro Galassi Città di Mestre**  
Forcella Piccola dell'Antelao

**29-30 GIUGNO E 01 LUGLIO  
2023**



# LA RISORSA ACQUA, DALLE DOLOMITI AL MARE. SINERGIE PER L'ADATTAMENTO.

La tutela dell'acqua è di fondamentale importanza per garantire la sopravvivenza e il benessere delle generazioni presenti e future e del pianeta.

È essenziale creare consapevolezza riguardo alla importanza dell'acqua come risorsa limitata e preziosa. Solo comprendendone il valore immenso, possiamo adottare comportamenti responsabili nel suo utilizzo.

Negli ultimi anni si verificano sempre più paradossi: piove troppo in determinate aree, troppo poco in altre, lunghi periodi di siccità si alternano ad altrettanti eventi meteorici estremi tali da compromettere l'equilibrio degli ecosistemi, delle infrastrutture e mettere a repentaglio la sicurezza della popolazione.



Anche il mare sta soffrendo, innalzamento delle temperature e l'acidificazione ne compromettono l'integrità.

È necessario adottare politiche e pratiche di gestione dell'acqua che siano sostenibili nel lungo termine.

Ciò implica la pianificazione accurata dell'uso delle risorse idriche, considerando le esigenze di tutti i settori, compresa l'agricoltura, la zootecnia, l'industria, compreso l'uso che facciamo quotidianamente per l'alimentazione e quello sanitario. Affrontare la sfida climatica richiede un approccio olistico e sostenibile.

È necessario adottare misure per la riduzione delle emissioni di gas serra e nel contempo impegnarsi a sviluppare misure di adattamento che ci permettano di gestire la risorsa idrica con politiche e tecnologie volte al risparmio, al riuso e alla conservazione nel rispetto dei territori.

La Città di Venezia ritiene fondamentale confrontarsi con tutti gli Enti, Istituzioni, ricercatori, affinché funga da stimolo per sviluppare le sinergie utili a trovare delle soluzioni condivise e sostenibili, necessarie per il prossimo futuro per investire in progetti ambientali.

Venezia Capitale Mondiale della Sostenibilità passa anche da qui.

**Ass. Massimiliano De Martin**

Forcella piccola dell'Antelao - 2018 msl

**Rifugio Pietro Galassi**  
**Città di Mestre**



# GIOVEDÌ 29 GIUGNO

## Programma accoglienza

**8.30** Arrivo a Calalzo - Praciadelàn (il rifugio mette a disposizione tre mezzi fuoristrada per il trasferimento da Praciadelàn a Capanna Alpina – circa 5 km)

**10.15** Arrivo alla Rifugio Capanna degli Alpini in Val d'Oten

**10.45** Partenza per il sentiero che sale al Rifugio Galassi (la teleferica provvederà al trasferimento dei bagagli)

**12.30** Arrivo (sistemazione in rifugio)

**13.00** **Pranzo**

## **15.00** Saluti delle autorità

Luigi Brugnaro - Sindaco della Città di Venezia

Renato Frigo - Presidente del CAI Veneto

Silvio Zanatta - Responsabile Commissione Rifugio CAI Mestre

Ana Luiza Thompson-Flores - Direttore Ufficio Unesco a Ginevra e Ufficio Regionale UNESCO per la Scienza  
e la Cultura in Europa

Antonio Parenti - Commissione Europea

Mario Sprovieri - Direttore CNR-ISMAR

Alessandro Bonaldo - Presidente della Sezione CAI di Mestre



## La risorsa acqua: prospettive locali e internazionali

### 15.40 **Apertura dei lavori**

Massimiliano De Martin - Assessore all'Urbanistica, Edilizia Privata e Ambiente del Comune di Venezia  
**L'importanza del coordinamento a diversi livelli nelle politiche ambientali**

15.50 Fortunato Ortombina - Sovrintendente Teatro La Fenice  
**La Musica dell'/dall'acqua**

### 16.00 **Concerto all'aperto dei maestri del Teatro la Fenice di Venezia**

16.50 Alvisè Papa - Resp. Serv. Centro Previsioni e segnalazioni maree del Comune di Venezia  
**Venezia, una sentinella sensibile ai cambiamenti climatici: dai dati alla comunicazione**

17.05 Wally Merotto - Ufficio Regionale UNESCO per la Scienza e la Cultura in Europa  
**Perché l'UNESCO e il suo Ufficio Regionale UNESCO per la Scienza e la Cultura in Europa?**

17.15 Francesco Vettore - Ufficio Regionale UNESCO per la Scienza e la Cultura in Europa  
**Il Rapporto mondiale delle Nazioni Unite sullo sviluppo delle risorse idriche 2023: partenariati e cooperazione per l'acqua**

17.30 Chunxue Yang - Ricercatore CNR-ISMAR  
**Il cambiamento del clima a scala di bacino mediterraneo e nel nord Italia: il progetto Copernicus Climate Service**

17.45 Francesca Vianello - Europe Direct  
**Il ruolo del network Europe Direct nella comunicazione del Green Deal Europeo**

18.00 **Question Time e Coffee Break**

## Impatto dei cambiamenti climatici nell'ambiente montano: monitoraggio e gestione

18.30 Piero Gianolla, professore ordinario di Geologia all'Università di Ferrara e componente del Comitato Scientifico della Fondazione Dolomiti UNESCO  
**Paleoclimatologia, quale insegnamento dal passato: le rocce delle Dolomiti raccontano**

18.45 Giuseppe Perini - Comitato Scientifico Glaciologico Italiano del Club Alpino Italiano  
**Cinquant'anni di cambiamenti per i ghiacciai dell'Antelao**

19.15 **Question Time**

19.40 **Cena**

# VENERDÌ 30 GIUGNO

7.30 **Colazione**

8.30 **Escursione al Ghiacciaio inferiore dell'Antelao**

Commenti e osservazioni del glaciologo Giuseppe Perini e del geologo Piero Gianolla

13.00 **Pranzo**

## **Impatto dei cambiamenti climatici sulla risorsa idrica: monitoraggio, gestione e proposte di intervento**

15.00 Esteban Gottfried Burguett - Ufficio Regionale UNESCO per la Scienza e la Cultura in Europa

**Un decennio per il mare: le attività della Commissione Oceanografica Intergovernativa**

15.15 Matteo Busolin - Capo uff. servizi Comuni - Consorzio di bonifica Acque Risorgive - Area Gestionale

**La gestione della rete idrografica minore fra necessità ed opportunità**

15.30 Angela Pomaro - Ricercatrice CNR - ISMAR

**La risalita del cuneo salino. Quali pericoli per l'ecosistema?**

15.45 Roberto Francese - Docente di Fisica Terrestre e Geofisica applicata dell'Università di Parma (CAI)

**Ricerca e valorizzazione di risorse idriche sotterranee nei territori alpini: metodi geofisici di ultima generazione.**

16.00 Cristiana Scarpa - Claudia Ferrari - Servizio Aria e Clima del Comune di Venezia

**Il Piano di Azione per l'Energia Sostenibile e il Clima del Comune di Venezia: quali azioni di adattamento per la gestione della risorsa idrica?**

16.25 **Question Time e Coffee Break**

## **La risorsa acqua: biodiversità e qualità ambientale**

16.45 Piero Zanette - Capo Ufficio Progettazione Consorzio di Bonifica Acque risorgive

**Un progetto di riqualificazione ambientale diffuso - l'esperienza del Consorzio di Bonifica Acque Risorgive**

17.00 Marco Bordin - Dirigente Ufficio di Piano Urbanistica del Comune di Venezia

**Regolamento interventi piano delle acque - aggiornamento piano acque**

17.15 Marco Abordi - Consorzio BIM

**I consorzi BIM, cosa sono e come contribuiscono allo sviluppo socio economico e alla tutela ambientale del Bacino imbrifero montano della Piave, dalle Dolomiti al Mare**

17.30 Antonio Andrich - Riserva di Biosfera UNESCO Alpi Giulie Dir. Ente Parco Naturale Prealpi Giulie

**La riserva della biosfera MAB Unesco delle Alpi Giulie. Sfide e alleanze territoriali nelle azioni di valorizzazione dell'acqua.**

17.45 Federica Lippi - Reg. Aut. Friuli V. G. Dir. Centrale Difesa dell'Ambiente, Energia e Sviluppo Sostenibile

**L'acqua nella riserva della biosfera MAB Unesco delle Alpi Giulie: monitoraggio e gestione di un elemento essenziale negli equilibri tra Uomo e Ambiente**

18.00 **Question Time e Conclusioni**

19.00 **Cena**

# SABATO 1 LUGLIO

**7.30 Colazione**

**8.30 Escursione alla Forcella Piccola**

Commenti e osservazioni del geologo Piero Gianolla

**10.15** Consegna bagagli personali alla teleferica

## **La risorsa acqua: laboratorio di conoscenze e costruzione di sinergie**

**10.45** Francesco Abbruscato - Vice Pres. Struttura Operativa Rifugi del CAI

Silvio Zanatta - Responsabile del Rifugio Galassi Città di Mestre

**La frequentazione dei Rifugi nell'ambito dei cambiamenti climatici.  
Esperienze al Rifugio Galassi.**

**11.15** Conclusione del seminario e saluti

**13.00 Pranzo**

**15.30 Discesa a valle:** Rifugio Capanna degli Alpini, poi in fuoristrada fino a Praciadelàn.



CITTA' DI VENEZIA



CLUB ALPINO ITALIANO  
SEZIONE di MESTRE



FONDAZIONE TEATRO LA FENICE



Consiglio Nazionale  
delle Ricerche



ACQUE RISORGIVE  
CONSORZIO DI BONIFICA

Gruppo ixelle sas Via Miranese 426/E Chirignago Mestre Venezia  
Tel. 041 911026 ixelle@ixelle.it ixelle.it



RISORSA  
ACQUA

dalle Dolomiti al mare

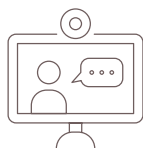

SEGUICI IN  
STREAMING



[www.rifugiogalassi.it/eventoacqua](http://www.rifugiogalassi.it/eventoacqua)

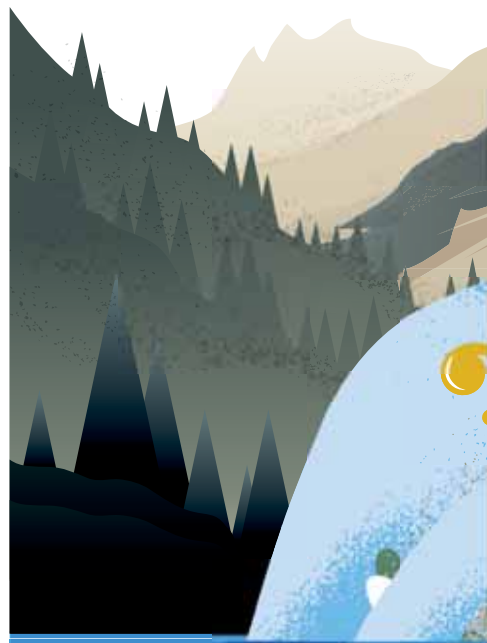

Forcella piccola dell'Antelao - 2018 mt  
Rifugio **Pietro Galassi**  
Città di Mestre 

[www.facebook.com/rifugiogalassi](http://www.facebook.com/rifugiogalassi)  
[www.twitter.com/rifugiogalassi](http://www.twitter.com/rifugiogalassi)  
[www.instagram.com/rifugiogalassi](http://www.instagram.com/rifugiogalassi)



Seguitemi sui social

PER INFORMAZIONI: 340 1214300